

認定こども園とは

4時間程度の教育活動を受ける満3歳児から5歳児の園児（1号認定児）
8時間程度の教育活動、及び保育活動を受ける3歳児から5歳児の園児
（2号認定児）と一緒に在園する教育施設ということです。

○ 1号認定児

（新2号を含む）

入園希望の方

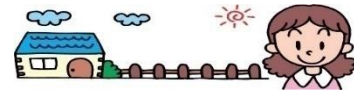

- *入園にあたり、入園検定料 3,000 円、入園準備に対する経費 20,000 円が必要です。
いかなる理由において入園を辞退されても検定料、入園受入準備経費の返金はできません。
- *保育料は無償です。
- *特色教育としてリトミック指導・歌唱指導・合奏指導・和太鼓などしています。
- *給食は、週 5 日の提供です。（園外保育時はお弁当、午前保育時は給食はありません。）
- *4 時間程度の教育活動を受け、必要に応じて園が実施している預かり保育を利用することができます。
- *保護者の就労状況により、預かり保育は早朝保育 7 時 30 分から保育終了後最長 18 時 30 分までの間で利用できます。
- *お子さんの状況で特別な支援が必要な場合は願書提出前にご連絡いただき、ご相談をさせていただきます。また入園が決まり、発達検査を受診されましたら、お子様の指導について関連施設と連携をとるため、その都度診断結果は園へ提出をお願いします。
- *新 2 号とは預かり保育代の無償対象の方です。認定の書類提出が必要です。P6 参照

○ 2号認定児

入園希望の方

- *保護者の方が、就労などにより日中、家庭での養育が難しいこと。（保護者の就労証明書が必要）
- *希望の場合は倉敷市に申請し、入園決定は倉敷市が行います。
※申し込み受付は、一旦市又は園に提出していただき（11 月）、2 月末頃に市が決定します。
- *保育内容は 1 号認定児と同じカリキュラムに 14 時 30 分～以降（学年によって違う）保育が追加されます。
- *入園にあたり、入園検定料 3,000 円、入園準備に対する経費 20,000 円は不要です。
- *保育料は、無償です。
- *特色教育としてリトミック指導・歌唱指導・合奏指導・和太鼓などしています。
- *給食は、週 5 日の提供です。（園外保育時などお弁当をお願いする場合があります。）
夏休み、冬休み、春休みも給食を提供します。
- *利用期間は、就労状況により、午前 7 時 30 分～18 時 30 分までの間で利用でき、預かり保育代は標準時間の方（11 時間）は不要です。
- *土曜日・日曜・祝日・年末年始はお休みです。
- *入園式・卒業式・お盆・園が定めた日・運動会後、わいわいキッズ コンサート後など園の特別行事後は家庭保育をお願いします。
- *4 月 1 日から入園できます。（但し、新入園児は慣らし保育をしていただきます。）
- *お子さんの状況で特別な支援が必要又はご心配の場合は提出前にご連絡いただき、ご相談をさせていただきます。

募集要項



1.園児募集

○ 1号認定児

(新2号を含む)

3歳児

令和3年(2021年)4月2日～令和4年(2022年)4月1日生

4歳児

令和2年(2020年)4月2日～令和3年(2021年)4月1日生

○ 2号認定児

◎令和7年度(2025年)は4歳児の募集は数名のみあります。

よ～く
読みましょう

2.願書受付



○ 1号認定児

(新2号を含む)※1号認定児で預かり保育代無償対象の方P6

令和6年10月1日(火)願書を受付開始<定員になり次第締め切らせていただきます。>

他園との併願はご遠慮ください。

アレルギー対応及び特別支援の必要なお子様の場合は、入園願書の提出前にご相談ください。ご希望に沿えない場合もあります。

○ 2号認定児

令和6年11月初旬より倉敷市の書類が出来次第受付開始となります。書類は水島支所、又は園の方へ取りにおいでください。提出期限までに申込書を市又は園へ提出してください。

2号認定の入園は、倉敷市が決定します。(2月)

アレルギー対応及び特別支援の必要なお子様の場合は、入園願書の提出前にご相談ください。ご希望に沿えない場合もあります。

3.入園手続き



○ 1号認定児 (新2号を含む)

同封の幼稚園指定の入園願書に必要事項を記入の上、入園検定料3000円を添えて、幼稚園へ申し込みください。※詳細はオープンスクールでお知らせします。

○ 2号認定児

入園決定は、倉敷市が判断し、令和7年2月末頃、申請された方に通知があります。

4.入園経費

○ 1号認定児 (新2号を含む)

*入園申し込み手続き・・・入園検定料 3,000 円

*入園前面接及び用品注文・・・11月12日(火)

入園準備に対する経費 20,000 円

*用品渡し・・・12月 用品代(制服、用品一式)約 60,000 円

*1日入園・・・令和7年2月予定

○ 2号認定児

*用品注文・・・3月 用品代(制服、用品一式)約 60,000 円

5.保育時間

○ 1号認定児 (新2号を含む)

*毎週、月・火・木・金曜日は午前8時30分～午後2時30分(年少)・40分(年中)・45分(年長)まで保育があります。水曜日は午前8時30分～午後1時30分(年少)・40分(年中)・45分(年長)です。

但し、4月は新入園児が園に慣れるまで全員午前保育になります。預かり保育はありません。

*土曜日、日曜日、祝日及び園が定めた日が休園です。

○ 2号認定児

*毎週、月曜日から金曜日、午前7時30分～午後6時30分までお預かりします。

*土曜日・日曜日、祝日及び年末年始は休園です。

入園式・卒業式・お盆・園が定めた日・運動会後、わいわいキッズコンサート後など特別行事後は家庭保育をお願いします。

6.通園バスについて(希望される方のみ) 1号認定児

(新2号を含む)

通園バスは、現在コースに分かれて運行しています。

通園バスの利用は、原則として1年間変更ないようにお願いいたします。

バス利用代は、年間分12か月で按分して毎月徴収しますので8月も必要となります。

バスの運行状況(令和6年度)は、オープンスクールの当日、遊戯前に掲示します。令和7年度は希望の方で改めてコースを組みます。

2号認定児は、保護者の送り迎えが原則で、通園バスの利用ができません。

7.給食について

1号認定児

2号認定児

(新2号を含む)



自園での給食を実施いたしております。子どもたちに食育の大切さを知ってもらい、それにより保護者の方にも食について関心を高めていただきたいと思います。

運営は給食業者に委託しています。調理や衛生面など全てをまかさせていただいています。

献立にも力を入れ、地産地消から野菜を中心に、また調理においてはできるだけ捨てるものがないようにします。「今」子どもたちの成長に必要なビタミン・ミネラル・カルシウム・タンパク質等の摂取やお魚などを中心にした食事の提供を考えていただくよう業者をお願いしております。

アレルギー確認は、毎年確認をさせていただきます。現在、アレルギー症状がないお子さんに症状が出た場合は、速やかに園に連絡をください。保護者、園、委託業者で面談をさせていただき、対処させていただきます。

給食費は、1号認定児は毎月5,050円を徴収させていただきます。1年間の食数を12か月で平均した金額で集金させていただきますので年によって給食費が変更することもあります。2号認定児は6,900円を徴収させていただきます。

欠席しても費用をお返しすることはできません。個人的な理由(他施設の通所など)で給食時間過ぎての登園、欠席などの場合も返金はありませんのでご了承ください。また台風など気象状況や伝染性のものが流行した場合の臨時休園においても同様で、食材等の調達などの関係で給食の振替が利かない場合もありますので返金はありません。また、園外保育など行事や緊急時にお弁当をお願いする日があります。

令和7年度から夏・冬・春休み給食をはじめます。各月の通常保育の給食代とは異なります。ご了承ください。夏・冬・春休み給食代は別途いただきます。

アレルギー食を希望の方へ

除去・代替は対応できますが、小麦粉アレルギーは場合によっては対応できない場合もあります。

「指示書」「アレルギー食依頼書」を基に、3者面談(保護者・担任・栄養士)をさせていただきます。時間等は個別にご連絡させていただきます。安全に給食をいただくためにも必要ですので、ご理解いただきますようよろしくお願いいたします。

入園願書受付時に、「アレルギー確認書」をお渡しいたします。アレルギー食が必要な方は「指示書」「アレルギー食依頼書」をお渡しいたしますので、幼稚園へお問い合わせください。

8.保育料以外の諸経費について

1号認定児 (新2号を含む)

《第二まこと幼稚園の毎月および年1回の経費》

1.保育料(毎月)	無償(年少・年中)
2.給食費(毎月)	5,050円
※非課税世帯と全ての世帯の第3子以降のお子さんは副食部分(おかず)の費用が免除されます。	
3.実費	
<u>絵本代(毎月各学年)</u>	430円~480円
<u>卒業記念代(毎月年長)</u>	1,000円
<u>通園バス利用料(毎月利用者のみ)</u>	4,000円(片道2,500円)
4.第二まこと会費(PTA会費)	700円
5.教育充実費	
<u>特色教育代(楽器・歌唱・リトミック・和太鼓等)</u> (毎月年少、年中、年長) 家庭につき	2,000円
<u>英語代(毎月年中、年長)</u>	(4・8月は400円) 800円
6.その他諸費(年1回)	
<u>健康会、園外保育代等</u> (全学年)	
<u>キッズ参加費、サマーパラダイス(年長)、園外保育(プール)代(年長)</u>	
7.預かり保育代(利用者のみ)	前月利用分
8.銀行振替手数料(毎月)	55円

(令和6年9月現在)

※用品等諸々の価格変更につき、給食費、セイハ英語代、特色教育充実費、その他実費が年度途中で変更する場合があります。

【1号認定の方の経費(毎月)】(令和6年9月現在)

給食費(5050円)+実費(絵本・卒業記念・バス)+第二まこと会費(700円)+教育充実費(1家庭2000円・英語代800円)+その他諸費+銀行振替手数料(55円)

預かり保育について (ほっぺくらぶ)

○1号認定児

(新2号を含む)

- ・毎週月曜日から金曜日に、子育て支援としてお勤めなどで家庭に於いて保育が必要な方で希望者のみ実施しています。
- ・預かり保育の利用を希望される方は入園後、ご両親の就労証明書を提出していただきます。必要な方は職員室に用意しています。市町村に提出されますと新2号となります。

新2号=1号認定児の中の預かり保育料無償対象の方をいいます。

- ・夏休み、冬休み、春休み、幼稚園行事の振替休日もご利用できます。

〈預かり保育がない日〉

園の特別行事後の預かり保育(運動会、わいわいキッズコンサート、サマーパラダイスなど)・土曜日・日曜日・祝日・年末年始

・入園式・卒業式・お盆・園が定めた日

〈預かり保育を制限する日〉

園の特別行事の前日準備の日(運動会、わいわいキッズコンサート、サマーパラダイスなど)

〈早朝保育について〉

- ・午前7:30~8:30の早朝保育をしています。利用を希望される方は入園後、ご両親の就労証明書を提出していただきます。園の許可が必要です。

◎預かり保育無償化でご利用の日数や人数の定員を設けたりなど変更もあります。

◎無償化の対象になるためには市町村の「保育の必要性の認定」(=1号認定児の中の新2号という)を受ける必要があります。(倉敷市の場合450円/日の補助があります。月額上限11,300円です。)

◎預かり保育の集金は利用した翌月(毎月)に振替させていただきます。(手数料55円/月要)【R6.9現在】

預かり保育(ほっぺ)時間及び費用(利用回数・時間が違います)

就労証明がない方 (月5回(春/夏/冬休み含む)を限度とする) すべて有償	両親共就労証明書提出済の方(新2号) (回数無制限)無償対象の方 450円/日無償(月額上限11,300円)
預かり保育実施日時 諸経費(毎回要ります) 100円/回 冷房代(夏休み利用の方のみ) 800円/夏休み期間	預かり保育実施日時 諸経費(毎回要ります) 100円/回 冷房代(夏休み利用の方のみ) 800円/夏休み期間
◎通常保育の日 早朝保育 利用できません	◎通常保育の日
保育終了後~16:30まで 450円/回	早朝保育7:30~8:30まで 200円/回
保育終了後~17:30まで 450円+100円/回	保育終了後~16:30まで 450円/回
~18:00まで 450円+200円/回	保育終了後~17:30まで 450円+100円/回
	~18:00まで 450円+200円/回
	~18:30まで 450円+300円/回
◎春休み、夏休み、冬休み預かり保育・幼稚園行事の振替休日預かり(午前のみ・午後のみ・1日)	◎春休み、夏休み、冬休み預かり保育・幼稚園行事の振替休日預かり(午前のみ・午後のみ・1日)
早朝保育 利用できません	早朝保育7:30~8:30まで 200円/回
8:31~12:00まで 450円/回	8:31~12:00まで 450円/回
12:01~16:30まで 450円/回	12:01~16:30まで 450円/回
8:31~16:30(1日) 900円/回	8:31~16:30(1日) 900円/回
8:31~17:30まで 900円+100円/回	8:31~17:30まで 900円+100円/回
8:31~18:00まで 900円+200円/回	8:31~18:00まで 900円+200円/回
	8:31~18:30まで 900円+300円/回

料金は令和6年9月現在の決定額です。状況によっては変更もあります。

2号認定児

(毎月の経費)

1. 保育料(毎月)	無償
2. 給食費(毎月)	6,900円
3. 実費	
絵本代(毎月各学年)	430円~480円
卒業記念代(毎月年長)	1,000円
4. 第二まこと会費(毎月)	700円
5. 教育充実費(毎月1家庭)	2,000円
楽器、歌唱、リトミック、和太鼓等	
セイハ英語代(年中・年長)	(4・8月は400円)毎月800円
6. その他諸費1回	
健康会、園外保育代等(全学年)	
キンダー参加費、サマーパラダイス(年長)、園外保育(プール)代(年長)	
7. 銀行振替手数料(毎月)	55円
	(令和6年9月現在)

※用品等諸々の価格変更につき、給食費、セイハ英語代、特色教育充実費、その他実費が年度途中で変更する場合があります。

【2号認定の方の経費】(令和6年9月現在)

給食費(6,900円)+実費(絵本・卒業記念)+第二まこと会(700円)+教育充実費(1家庭2000円・英語代800円)+その他諸費+銀行振込手数料(55円)



- ・毎週月曜日から金曜日に、就労時間に保育及び延長保育を利用できます。早朝・保育終了後、午後6時30分までお預かりします。
 - ・夏休み、冬休み、春休み、幼稚園行事の振替休日もご利用できます。
 - ※預り保育をしない日……土曜日・日曜日、祝日、年末年始
 - ※家庭保育をお願いする日…入園式・卒業式・お盆・園が定めた日・運動会后、わいわいキッズ コンサート後など園の特別行事後
 - ・短時間利用（8時間）の方で午前7時30分～8時30分の早朝保育をご利用の場合や16:31以降超過保育の場合は**預かり保育の保育料をいただきます。**利用翌月（毎月）振替させていただきます。（手数料55円/月要）
- 【令和6年9月現在】

超過保育時間及び費用

2号認定短時間利用の方(8時間)	2号認定時間利用の方(11時間)
<p>預かり保育実施日時</p> <p>◎早朝保育・通常保育 7:30～8:30まで 通常保育後 16:31～18:30まで</p> <p>1日の内、早朝又は通常保育後(両方可)を利用すると 350円</p> <p>◎春休み、夏休み、冬休み預かり保育・幼稚園行事の振替休日預かり</p> <p>8:31～16:30まで(1日) 無償 7:30～8:30(早朝保育) 16:31～18:30まで } 1日の内、早朝又は通常保育後(両方可)を利用すると 350円</p> <p>(給食又は簡易給食があります)</p>	<p>預かり保育実施日時</p> <p>◎早朝保育 7:30～8:30まで 無償 通常保育の日 保育終了後 ～18:30まで 無償</p> <p>◎春休み、夏休み、冬休み預かり保育・幼稚園行事の振替休日預かり</p> <p>7:30～ 18:30まで 無償</p> <p>(給食又は簡易給食があります)</p>

※園外保育など行事や緊急時にお弁当をお願いする日があります。
上記は令和6年9月現在の決定額です。状況によっては変更もございます。